(1) B.
(2) C

# TORNADO PROJECT SUMMARY SHEET

(1) F = 1
(2) F = 0

QUE

1. DATE AND TIME THUR AUG 2, 1979 (1) 1210 EST

2. LOCATION OR PATH (attach map)
(ST ANNE DE BELLEVUE - BAIE D'URFE - (SW-NE)
1858400 5029000 (1000 Ø) (1) MONTREAL - BEACONSFIELD) 05979-02
18712000 5122600 (1500 Ø) (2) SAINT-SYLVÈRE (S OF TROIS-RIVIERES) 05979-03

3. PATH LENGTH ☐ NOT KNOWN ☐ <1mi; ☐ 1-4mi; (1) ☒ 5-10mi; ☐ 11-50mi; ☐ LENGTH IF>50mi
13 Km

4. PATH WIDTH 900 m 5. TORNADO PART OF SQUALL LINE? ☐ YES; ☐ NO; ☐ UNKNOWN:

6. ANY UNUSUAL COLORATION? ☐ YES; ☐ NO; ☐ UNKNOWN

7. ANY UNUSUAL SOUND? ☐ YES; ☐ NO; ☐ UNKNOWN

8. IF ANSWER TO 6 OR 7 YES, ELABORATE;

9. LIST ANY ASSOCIATED PHENOMENA (Such as hail, vivid lightning heavy rain, no rain, etc.)
(2) Hail punched holes in cars and aluminum siding.

10. TOTAL DAMAGE ESTIMATE $ U 11. TOTAL DEATHS NONE

12. TOTAL INJURED NONE 13. TOTAL HOMELESS U

14. LIST ALL REFERENCES
(1) LE JOURNAL DE QUEBEC, AUG 3 1979
THE GAZETTE, MONTREAL, AUG 3, 1979
MONTREAL STAR, AUG 3, 1979
LA PRESSE, MONTREAL, AUG 3 1979
(2) LE NOUVELTISTE, TROIS RIVIERES AUG 3, 1979

15. SUMMARIZE REMARKS PERTAINING TO (a) FUNNEL; (b) INTERESTING OR CAPRICIOUS EVENTS.

(1a) No remarks

(2a) no remarks

(1b) Many trees broken or uprooted. 10 houses badly damaged and another 50 damaged less severely. Worst damage appeared to be around Wakefield and St Andrews Streets. Storm reported to have followed a sinuous path, touching some houses and skipping over others.

(2b). Mobile home unroofed, stable destroyed at race-track.

QUE
THUR AUG 2, 1979
1330 EDT.

Canadian Press Clipping Services
481 UNIVERSITY AVE.
TORONTO, M5W 1A7

*Halifax Mail Star, N.S.*
*Circ. 54,156*
*August 3, 1979*

CANADIAN PRESS CLIPPING SERVICES

# Storm may have been twister

e1492

MONTREAL (CP) — Trees were uprooted, pleasure boats overturned and a woman struck by lightning Thursday when an electrical storm with winds gusting to 100 kilometres tore through the west end of Montreal Island.

"It's not impossible that it was a tornado," said a weather official at Dorval airport. "But it didn't act like most of them."

Instead of the circular effect common to twisters, this storm appeared to whistle straight across the island, creating what meteorologists call a "tunnel effect" as it swept along.

Police reported no fatalities although a woman was treated in hospital after she was struck by lightning while crossing the street.

The storm snapped several power lines, briefly cutting electrical service to more than 22,000 homes, and a preliminary estimate placed property damage in the thousands.

It also forced three rain delays totalling nearly four hours at a baseball game between Montreal Expos and Chicago Cubs.

"I had one hell of a day today," said Expos left fielder Warren Cromartie after the game, which took six hours and 48 minutes to complete. "I didn't sleep well last night, I got to the ball park at 11 o'clock, I got the hell scared out of me by lightning . . ."

Cromartie also went hitless, but the Expos prevailed, 6-4.

LE JOURNAL DE QUEBEC
AUG 3, 1979



C'est vraiment tout le mur de la Vitrerie Pilkington qui s'est écroulé. Des tonnes et des tonnes de briques sont tombées sur le sol. Il faudra refaire le mur en entier. Par chance, personne ne se trouvait là à ce moment.

Canadian Press Clipping Services
481 UNIVERSITY AVE.
TORONTO, M5W 1A7

Owen Sound Sun Times, Ont.
Circ. 19,975
August 3, 1979
CANADIAN PRESS CLIPPING SERVICES

J-1492

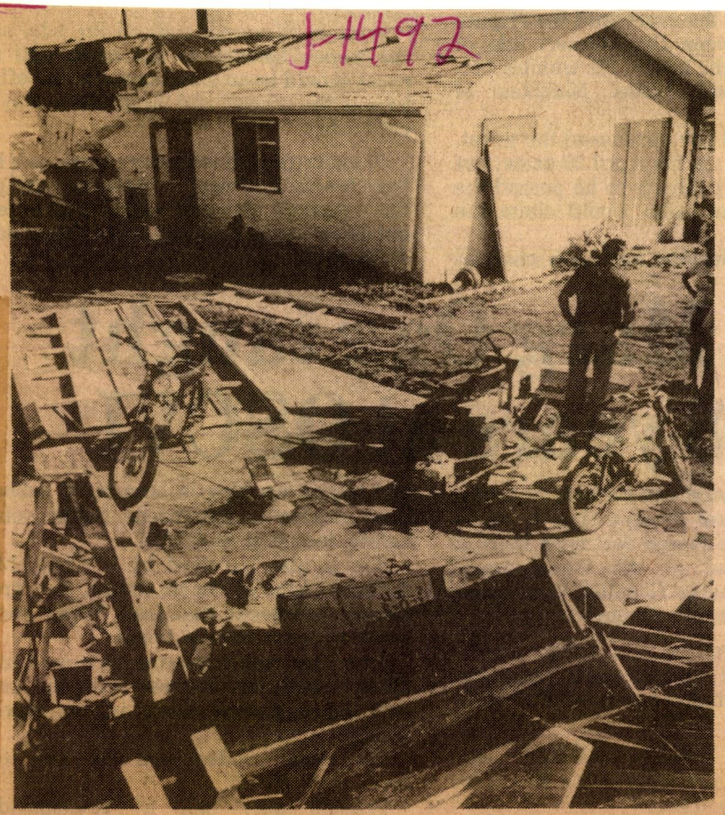

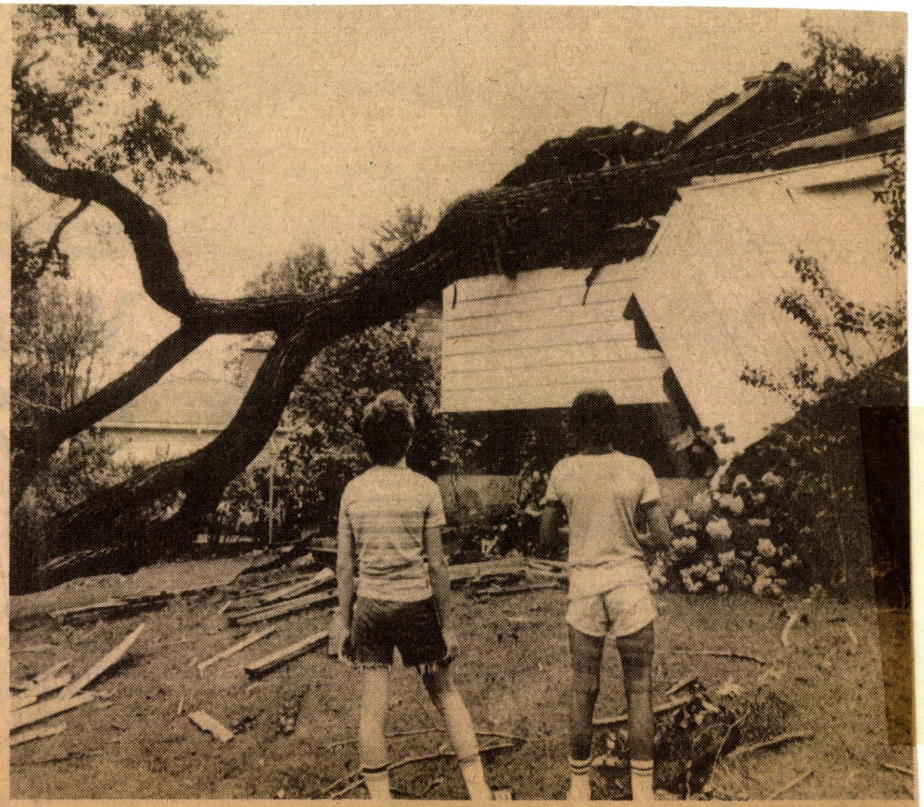

CP photos

**STORMS HIT WINNIPEG, MONTREAL** — While residents survey (left picture) tornado damage Thursday near Winnipeg, two boys in Montreal (right picture) look at damage after an electrical storm there Thursday. The tornado struck St. Francois Xavier, Man., about 25 km west of Winnipeg Wednesday night. A garage was levelled but a lawn tractor and two motorcycles were not damaged. Part of the roof of the home in the background was ripped off. In Montreal an electrical storm with winds gusting to 100 km an hour tore through the west end of Montreal. There were no injuries reported.

Canadian Press Clipping Services
481 UNIVERSITY AVE
TORONTO, M5W 1A7

Le Nouvelliste
Trois Rivieres, Que.
Circ. 49,876
CANADIAN PRESS CLIPPING SERVICES

August 3, 1979

M. 1492

### Une tempête s'abat sur la région

# Le vent déracine des arbres, des vitres volent en éclats!

par Yves CHAMPOUX

TROIS-RIVIERES — "Dame température n'était pas de notre bord, hier". En effet, les automobilistes principalement ont eu à subir des retards appréciables pour le retour à domicile en raison de la pluie torrentielle accompagnée de bourrasque de vent et de grêle qui se sont abattus sur la Mauricie.

**Saint-Sylvère**

La municipalité de Saint-Sylvère semble avoir été la plus touchée par le mauvais temps, affirmait Mme Jacqueline Boisvert, du 10e rang. Elle signalait que le toit d'une maison mobile s'est envolé, qu'une cinquantaine de vitres de l'église paroissiale ont été fracassées, les jeux de l'école du village renversés, des maisons recouvertes d'aluminium et des autos trouées par la grêle. Les écuries de la piste de courses ont été détruites, et on en passe...

"On a jamais vu ça, à Saint-Sylvère", ajoutait-elle, en donnant les péripéties de ce qu'elle a appelé un ouragan.

**Sainte-Marie-de-Blandford**

Des arbres ont été déracinés lors du passage d'un typhon, signalait pour sa part Mlle Nicole Saint-Onge de cette localité. Des pannes d'électricité ont été provoquées par la foudre privant ainsi plusieurs abonnés de l'Hydro-Québec. Cependant, les dommages sont moins importants que Saint-Sylvère.

**Pont Laviolette**

Une collision impliquant un camion-remorque et un camion-citerne, survenu peu avant 17h, sur le pont Laviolette, a perturbé considérablement la circulation. Heureusement, personne n'a été blessé.

Les automobilistes ayant à circuler du nord au sud devaient patienter au moins une heure avant d'avoir atteint le versant sud.

**Plusieurs blessés**

Au niveau des autres accidents de la circulation, la Sûreté du Québec, des postes d'Arthabaska, Nicolet, Shawinigan rapportait que plusieurs ont causé des blessures aux occupants des véhicules; aux limites des municipalités de Saint-Albert et Warwick, une collision impliquant deux automobiles a causé de graves blessures à deux personnes. Sur la Transcanadienne, à la hauteur de Saint-Louis-de-Blandford, un automobiliste a perdu la maîtrise de son véhicule, s'infligeant des blessures.

**Trois-Rivières**

Un accident impliquant une moto et une automobile conduite par M. Jean-Guy Savoie, a causé des blessures au motocycliste, M. Guy Panneton de la rue Pontoise, à Trois-Rivières-Ouest.

La chaussée rendue glissante par la pluie serait la cause de l'accident survenu, hier, vers 14h25, sur le boulevard Industriel.

La foudra a provoqué un début d'incendie à la résidence de M. Michel Rochon, du 8290 boulevard Saint-Jean. La rapidité des pompiers du poste no 3 a pu limiter les dommages.

On a dû fermer une partie du boulevard des Récollets, soit entre les rues Louis-Pinard et Sainte-Marguerite.

Tel est le bilan provisoire de ce 2 août dans la Mauricie, journée qui fut on ne peut plus maussade.

stable destroyed at race track

uprooted.

Claude Maase
225 - 5651

TM.1492

Canadian Press Clipping Services
481 UNIVERSITY AVE.
TORONTO, M5W 1A7

Le Journal de Quebec
Québec
Circ. 107,378

CANADIAN PRESS CLIPPING SERVICES

August 3, 1979



Photo Le Journal — Normand PICHETTE

**De l'eau sur le chemin, de l'eau sur le pare-brise, de l'eau partout, tout d'un coup.**

## Vents violents, éclairs, tonnerre...

# Que d'eau!

**(JPB) — Il n'a pas plu souvent au cours des dernières semaines, mais hier la nature a décidé de déverser tout d'un coup le trop plein d'humidité accumulée au cours de toute la dernière période de sécheresse, y allant d'une magnifique ondée accompagnée de vents violents, d'éclairs et de coups de tonnerre fort rapprochés les uns des autres, de manière à donner un spectacle grandiose mais aussi à causer certains ennuis aux Montréalais et aux Lavallois.**

Car les deux régions de Montréal et de Laval ont toutes deux été durement touchées par l'orage d'hier qui a laissé certaines traces dont il vaut encore la peine de parler aujourd'hui:

—D.abord, une femme a été légèrement blessée quand la foudre est tombée sur un poteau près duquel elle se trouvait, à l'angle de la 24ième avenue et de la rue Jean-Rivard à Saint-Michel. Les policiers du poste 44 l'ont transportée à l'hôpital Saint-Michel où elle a été traitée rapidement pour des maux mineurs.

— Une conduite d'eau probablement surutilisée en raison de l'abondante pluie a crevé à l'usine de pompage de la rue McTavish, près de l'avenue des Pins, et cela a eu comme conséquence de jeter plusieurs mètres cubs d'eau dans la rue et d'inonder le coin, comme si cela n'était pas déjà fait.

— Des fils électriques se sont retrouvés sur le trottoir et dans la rue dans plusieurs de nos secteurs après qu'ils eurent eux-même été rompues par la foudre ou que des poteaux les soutenant aient cédé sous la force des éléments. C'est dans l'ouest de l'île plus particulièrement à Pointe-Claire qu'on a été rapportés les dégâts les plus imposants, des arbres ayant été déracinés et étant tombés sur des fils quelques pas de propriété privées.

— Sur le Lac Saint-Louis, des dizaines de voiliers ancrés ont chaviré sous la force du vent et au moins une embarcation à bord de laquelle se trouvaient des gens a subi un sort semblable. Personne n'a été blessé cependant.

— Enfin, à Montréal, un mur de plusieurs dizaines de pieds de large et d'une vingtaine de pieds de haut s'est écroulé après avoir été happé par l'air en déplacement, sur la propriété de la Vitrerie Pilkington, sur la rue Saint-Joseph.

On considère dans plusieurs cas qu'il s'agit presque d'un miracle si personne n'a été grièvement blessé ou même tué.

### Accident mortel à St-Jérôme

Un homme, dont l'identité n'a pas été révélée, a perdu la vie, hier vers midi, alors que son auto a dérapé sur la route 117, à la hauteur de Saint-Jérôme. Selon les agents de la SQ, cet accident serait d'origine mécanique quoique la chaussée était très glissante hier après-midi, à la suite du violent orage qui s'était abattu au Québec.

### L'orage fait des siennes à Nicolet

Un conducteur a perdu le contrôle de son véhicule, sur la route 155, près de Saint-Léonard-d'Aston, en début de soirée, hier, provoquant une collision avec un camion-remorque, transportant trois voitures endommagées. L'automobiliste a été conduit à l'hôpital de Nicolet où il repose dans un état satisfaisant.

La circulation a été ralentie pendant plus de deux heures sur le pont Laviolette, à Nicolet, alors qu'un camion de produits laitiers de la compagnie Delisle est entré en collision avec un tracteur. Le conducteur du tracteur avait, semble-t-il, perdu le contrôle de son véhicule sur la chaussée glissante. Aucune personne n'a été blessée.

QUE
THUR AUG 2, 1979

THE GAZETTE, MONTREAL FRI AUG 3, 1979

# 100 kph winds batter West Island homes

*'All of a sudden it got dark and I heard this terrific noise. It was the wind'*

By PAT ORWEN
and STEVE KOWCH
of The Gazette

A bizarre electrical storm, with winds gusting to more than 100 kilometres an hour, tore through the West Island yesterday, uprooting trees and causing thousands of dollars in property damage.

Police reported no fatalities or serious injuries, but one St. Leonard woman was struck by lightning as she crossed the street near her home. She was later released from hospital in satisfactory condition.

The storm cut hydro-electric power to more than 22,000 homes in the area, and about 30 houses and cars were reported damaged.

Several pleasure boats on Lake St. Louis and Lake of Two Mountains overturned.

Winds swept over the water, and then headed east on a zig-zag path for about 16 kilometres on either side of Highway 2-20 from Ste-Anne-de-Bellevue to the western end of Pointe Claire.

The nature of the storm stumped even weather officials at Dorval airport.

"It's not impossible that it was a tornado," said weather official Claude Handfield. "But it didn't act like most of them."

## Tunnel effect

Handfield said most tornados twist for a mile or less, and this storm may have been been just a strong wind that picked up speed along the highway.

Wind travelling through a corridor-like area, such as a street, often reaches amazing speeds, Handfield said. "We call it the tunnel effect."

Those who witnessed the storm knew it was no ordinary wind.

"All of a sudden it got dark, and I heard a terrific noise — a wind," said Perry La Bossiere 20, a Steinberg employee who was standing in the outdoor garage area near the store at Baie D'Urfe shopping plaza when the storm came up.

"Then a giant blue flash and flames went running down the hydro wires. It

(See HIGH, Page 10)

# High winds batter West Island homes

(Continued from Page 1)

seemed to stop, turn around and head back toward the houses."

As La Bossiere talked, two provincial government electrical workers lifted a fallen traffic light and pole from the ditch in the centre of Highway 2-20 in front of the plaza. Hydro-Quebec repair crews were already working on the sagging and broken power lines.

"I've been on the job 16 years," said Jean Louis Bedard, a Service Electro Technique worker, putting a fallen traffic light into the back of a truck.

"And I've seen cars knock these things down, but never a wind."

When Bob Spencer and his wife Anne returned to their home about 4:30 p.m., half of the 80-foot elm tree beside their Maple Cresc. house lay across their roof. The mammoth tree looked as though a chain saw had ripped it down the centre, releasing an angry swarm of hornets that had been nesting in it.

"We might as well all go inside and see what it's done to the bedroom," Anne Spencer, 65, told a crowd of neighbors who stood outside staring at the tree.

## Photos by Michael Dugas

Spencer's white bedspread was covered with several inches of grey plaster and a couple of heavy pieces of plaster board ceiling. Exposed insulation padding hung down over the bed.

"When I saw all the trees down on the highway as we drove home, I wondered what our house would look like," said Spencer.

"But I never imagined anything like this."

Many houses in the area were virtually untouched by the storm.

But in front of another Beaconsfield house, Reginald Avey stood looking at his black 1970 Chrysler, or what you could see of the car under his maple tree.

"I guess I won't be able to go and visit the kids in Hudson this weekend," said Avey, 63, shaking his head.

"The hood of the car is crushed, the back window is broken."

THE GAZETTE, MONTREAL, AUG 3, 1979.

QUE

THUR AUG 2, 1979.

Canadian Press Clipping Services
481 UNIVERSITY AVE.
TORONTO, M5W 1A7

QUE
THUR AUG 2, 1979

Montreal Gazette, Que.
Circ. 193,911
August 3, 1979

CANADIAN PRESS CLIPPING SERVICES



Reginald Avey of Beaconsfield has little hope for his Chrysler, crushed and obscured by toppled maple tree.

QUE
THUR AUG 2, 1979

MONTREAL GAZETTE, AUG 3 1979

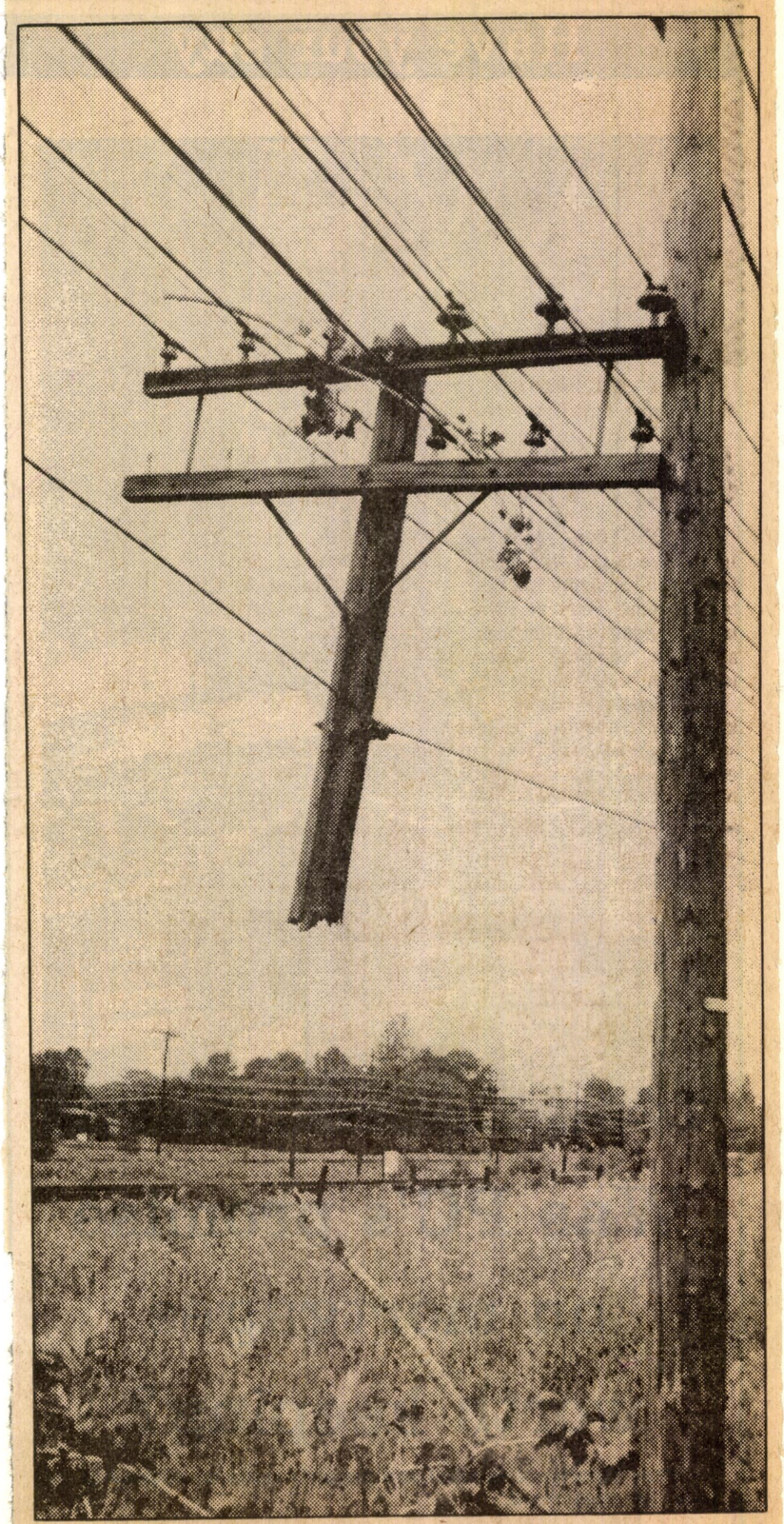

Winds snapped this utility pole on West Island.

QUE
THURS AUG 2, 1979

MONTREAL GAZETTE, AUG 31 1979

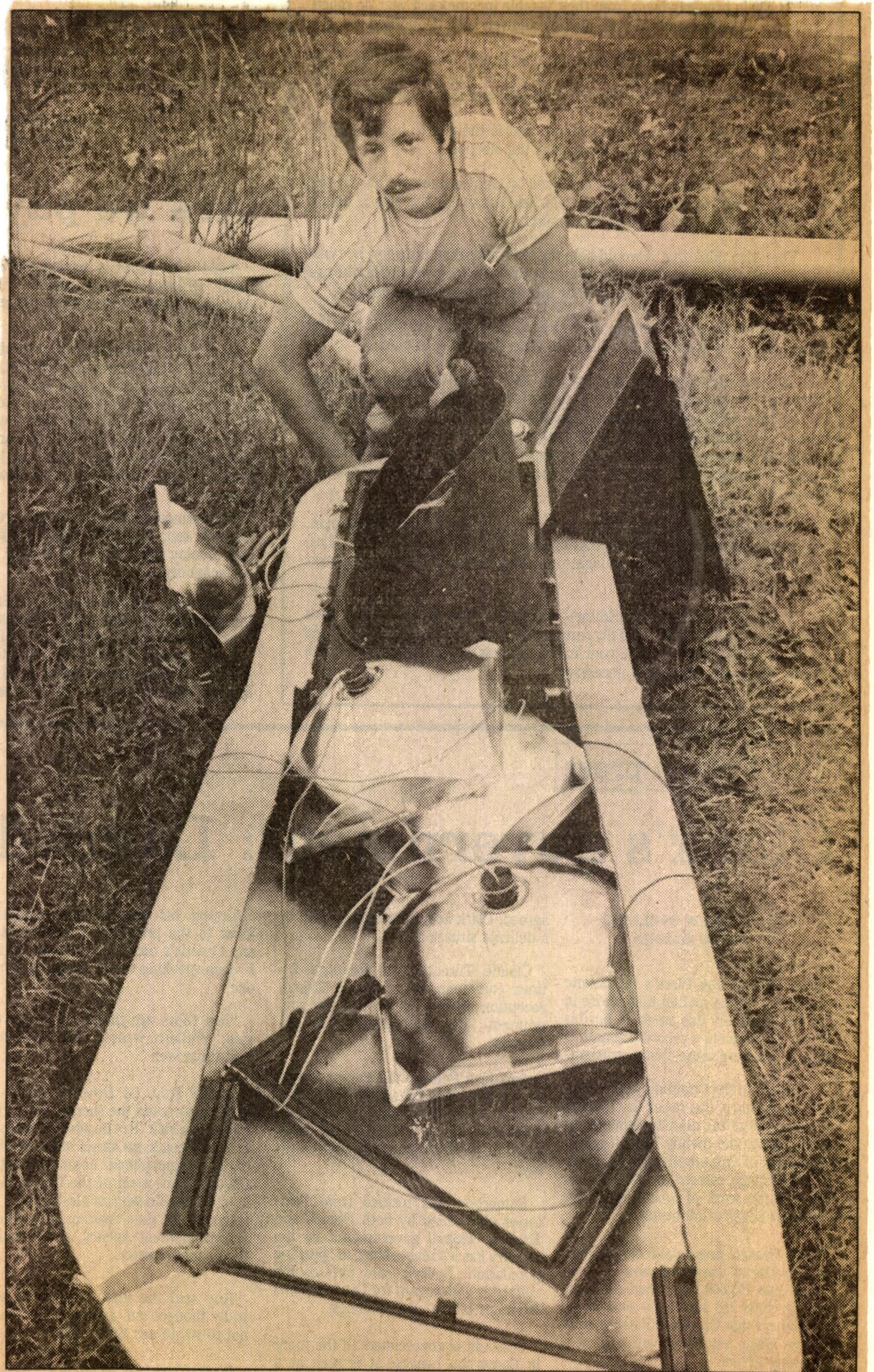

Worker in Baie D'Urfe examines traffic light felled by yesterday's freak electrical storm.

QUE
THUR AUG 2, 1979

MONTREAL GAZETTE, AUG 3 1979.



Anne Spencer looks at branches sticking through ceiling of her Beaconsfield home.

QUE

THUR AUG 2, 1979

Canadian Press Clipping Services
481 UNIVERSITY AVE.
TORONTO, M5W 1A7

Ottawa Le Droit, Ont.
Circ. 44,117
August 3, 1979

CANADIAN PRESS CLIPPING SERVICES

M. 1492.



(Photolaser PC)

# Mini-tornade

Une mini-tornade a causé des dommages à environ 1,000 résidences dans l'ouest de Montréal, hier. Des arbres ont été déracinés, des embarcations de plaisance renversées et une dame a dû être soignée après avoir été atteint par un lampadaire, le tout occasionné par des vents atteignant parfois 100kmh. Le vent a également été à l'origine de nombreuses interruptions de courant qui ont frappé pas moins de 22,000 foyers. Quant à la partie de baseball que les Expos disputaient au stade olympique, elle aura duré pas moins de 6h 48 minutes dont près de 4 heures d'attente. Les Expos l'ont finalement emporté 6 4 sur les Cubs de Chicago.

Canadian Press Clipping Services
481 UNIVERSITY AVE.
TORONTO, M5W 1A7

QUE
THURS AUG 2, 1979

Star Phoenix
Saskatoon, Sask.
Circ. 51,053

CANADIAN PRESS CLIPPING SERVICES

August 3, 1979



Despite obvious property damage, no injuries were reported in Montreal storm Thursday —CP

# Montreal hit by major storm

MONTREAL (CP) — Trees were uprooted, pleasure boats overturned and a woman struck by lightning Thursday when an electrical storm with winds gusting to 100 kilometres tore through the west end of Montreal Island.

"It's not impossible that it was a tornado," said a weather official at Dorval airport. "But it didn't act like most of them."

Instead of the circular effect common to twisters, this storm appeared to whistle straight across the island, creating what meteorologists call a "tunnel effect" as it swept along.

Police reported no fatalities although a woman was treated in hospital after she was struck by lightning while crossing the street.

The storm snapped several power lines, briefly cutting electrical service to more than 22,000 homes, and a preliminary estimate placed property damage in the thousands.

It also forced three rain delays totalling nearly four hours at a baseball game between Montreal Expos and Chicago Cubs.

"I had one hell of a day today," said Expos left fielder Warren Cromartie after the game, which took six hours and 48 minutes to complete. "I didn't sleep well last night, I got to the ball park at 11 o'clock, I got the hell scared out of me by lightning ..."

Cromartie also went hitless, but the Expos prevailed, 6-4.



Uprooted tree blocks driveway of West Island home after electrical storm tore through the area yesterday, causing thousands of dollars in property damage.

# Storm blocks West Island streets

Continued from A 1

couldn't pass on the road.

"But we used to live in the country and we saved our chainsaw and tools when we came here. I suppose now we'll use them."

Many streets in the West Island were clogged by fallen branches, and residents like Mrs. Mosevich and Dr. Yakimiw had to unblock them.

Elsewhere in the area, three thousand families in Dorion, St. Eustache and Ste. Dorothée went without electricity for three hours as three primary lines were knocked out by the storm.

Police also said a sailboat overturned on Lake of Two Mountains during the storm, but the sailors managed to right the boat without incident.

Small electrical fires in the Côte St. Paul district of Montreal and several flooded basements in Laval were also reported but posed no danger to people in these areas.

We can look for pleasant weather today and during the weekend, however.

The weatherman says it will be sunny and warm today, with possible cloudy periods. Maximum temperature will be around 28 degrees.

MONTREAL STAR, AUG 3 1979

QUE
THUR AUG 2, 1979

Montreal Star, Que.
Circ. 166,056
August 3, 1979

CANADIAN PRESS CLIPPING SERVICES

# Island mops up after storm

1492

At least 5,000 homes on the West Island were still without electricity this morning as residents mopped up the damage left by a sudden, violent storm.

Hydro officials expected to have the blackouts wreaked by yesterday's storm repaired by 10:00 a.m. today.

The storm arose with such suddenness that even the weatherman was caught unaware.

"I saw the weather map this morning, but I didn't expect this," said Dr. Evhen Yakimiw, as he ruefully surveyed the maple branches strewn about the front yard of his West Island home.

Dr. Yakimiw, who is a staff member at the weather forecasting office at Dorval Airport, was forced to clear up the debris left by the wind and rain with a chainsaw.

A 55-year-old woman was struck by lightning at the corner of 24th Avenue and Jean Rivard Street in St.Michel. She was taken to St. Michel Hospital, where she was treated for minor burns and later released.

Police said the woman was the only Montrealer known to have been injured in the storm.

It began about 1:15 p.m. yesterday afternoon when a thunderstorm backed by a cool air front moved up the Ottawa Valley and met a warm air front over Montreal.

The eye of the storm then swept eastward across the city, blowing down power lines and leaving 35,000 families without electricity for up to nine hours before Hydro crews restored power.

Winds averaged between 30 and 60 kmh, but some areas of the West Island and the South Shore were lashed by 100-kmh winds.

A total of 16.2 mm of rain was dumped on the Montreal area during the storm.

In the Montreal area, it was the West Island which absorbed the most punishment.

Rita Mosevich, who moved with her family to Beaconsfield from New Brunswick only a month ago, found the storm frightening.

"It was terrible. You literally

See STORM, A 2

QUE.
THUR AUG 2, 1979

481 UNIVERSITY AVE.
TORONTO, M5W 1A7

La Presse, Montreal, Que
Circ. 142,358
August 3, 1979

CANADIAN PRESS CLIPPING SERVICES

M. 1492.

## Arbres déracinés, rues bloquées, inondations...

# Un violent orage frappe Montréal

**par Paul ROY**

Et la tempête fut!

A l'aéroport de Dorval, le premier coup de tonnerre se fit entendre vers midi 30. A 13h 16, les premières gouttes de pluie se mirent à tomber, poussées par des vents atteignant 60 km/h à Dorval et augmentant de vélocité plus à l'ouest. Le plus fort de l'orage dura de 13h 35 à 13h 42.

Sept longues minutes pour ceux qui ne s'attendaient pas à ce que le ciel leur tombe ainsi sur la tête après avoir souhaité rien qu'un petit peu de pluie pour leur gazon jauni.

A 14h, les météorologues de Dorval signalaient qu'il était tombé 7 millimètres depuis le début de l'orage. Une pluie très abondante, nous a-t-on précisé.

Le bilan? Des inondations, des arbres déracinés, des fils électriques brisés, des pannes de courant, des rues bloquées, un petit voilier chaviré, des dérapages incontrôlés et beaucoup de monde mouillé.

### West Island

Dans la région de Montréal, ce sont les villes du West Island qui y ont le plus goûté. Vers 13h 24, les policiers de la CUM se sont rendus aux abords du lac Saint-Louis, en face du 200, chemin Senneville, où un petit voilier avait chaviré.

L'hélicoptère de la police n'a toutefois pu atteindre les deux naufragés en raison des vents violents atteignant 100 km/heure qui soufflaient à ce moment, mais profitant d'une accalmie, ceux-ci réussirent à redresser leur embarcation et à rentrer par leurs propres moyens.

Pendant ce temps, plusieurs dégâts aveient été signalés ailleurs dans le West Island de même qu'à Laval, tout particulièrement dans les quartiers de Chomedey et Rivière-des-Prairies, où l'on a fait état de plusieurs inondations, de fils brisés et de branches cassées.

À Montréal, on a rapporté quelques inondations et plusieurs petits accidents sur le boulevard Métropolitain. À la hauteur de la rue Lacordaire, direction ouest, une automobile traînant une tente-roulotte a effectué un tête-à-queue, son conducteur ayant dû freiner brusquement sur la chaussée détrempée.

L'orage a également causé des problèmes de circulation sur les voies rapides Décarie et Bonaventure. En tout, le service des incendies de Montréal rapportait une cinquantaine d'inondations tandis qu'une personne atteinte par la foudre à l'angle de la rue Jean-Rivard et de la 24e avenue, dans le quartier Saint-Michel, était conduite à l'hôpital Fleury.

### Conduite d'eau brisée

Dans l'ouest de la ville, pendant ce temps, une conduite d'eau de 36 pouces de diamètre éclatait sous l'avenue des Pins, entre les rues Peel et McTavish, l'asphalte de cette dernière artère cédant sous la pression et des voitures se retrouvaient immobilisées au beau milieu de la crevasse.

Sur la Rive sud, on ne rapportait pas beaucoup de dégâts si ce n'est qu'un arbre s'est écrasé sur le toit d'un autobus, à l'angle des chemins Riverside et River Meire, à Sainte-Thérèse. Personne n'a été blessé.

Le côté positif de tout ceci? Les gazons assoiffés ont pu refaire le plein, les rues du Vieux Montréal ont pu se débarrasser de quelques croûtes de crottin de cheval et, pour une fois, à la sortie des bureaux, dans le centre-ville, les gens avaient un sujet de conversation tout trouvé dans les ascenseurs...

DOWNPOUR

QUE
THUR AUG 2, 1979
1335 EDT

AUG

DOWNPOUR TITUR AUG 2, 1979
1335 EST

LA PRESSE, MONTREAL, AUG 3 1979

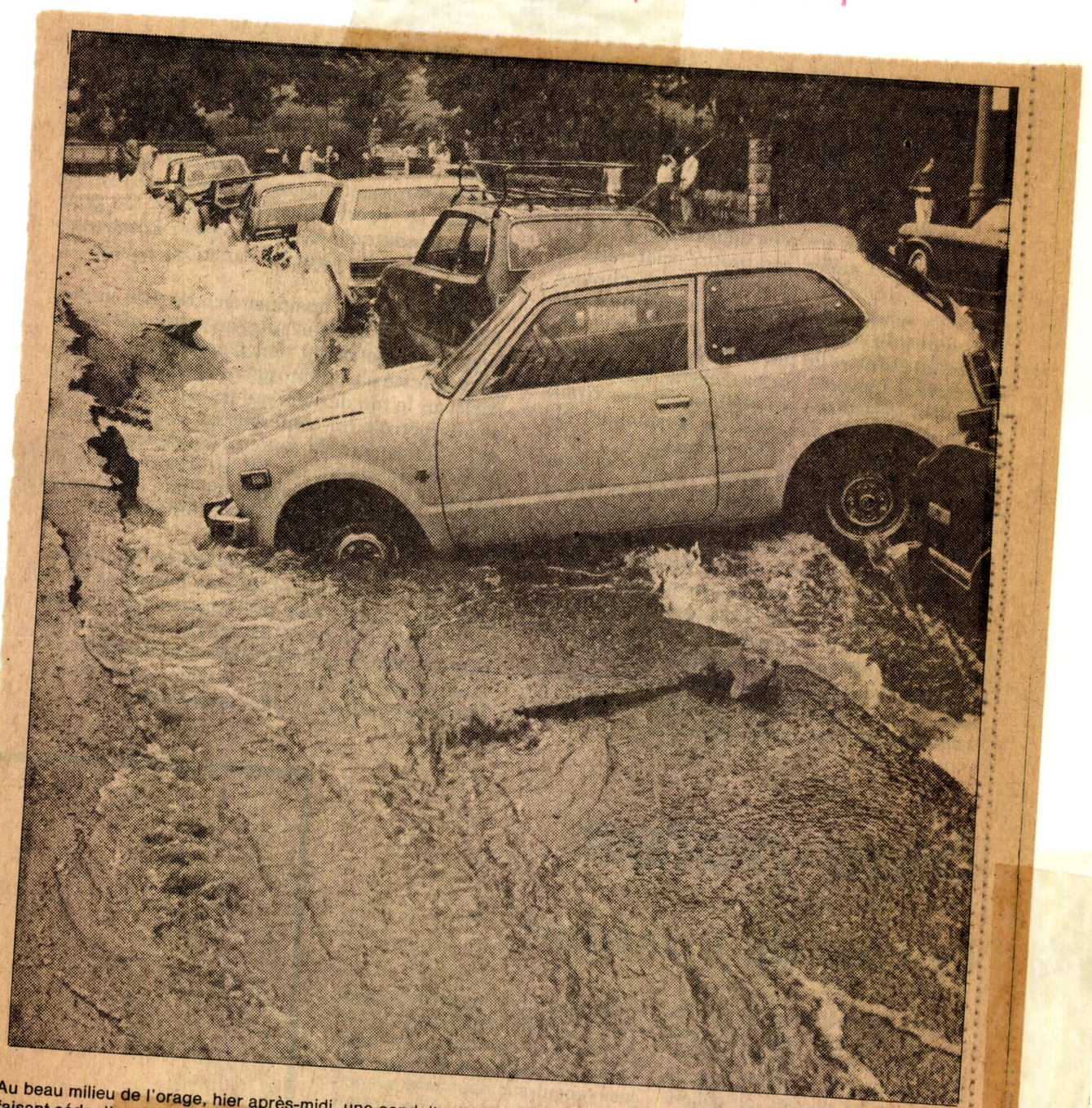

Au beau milieu de l'orage, hier après-midi, une conduite d'eau de 36 pouces de diamètre éclatait sous l'avenue des Pins, faisant céder l'asphalte sur la rue McTavish. Plusieurs automobiles y ont été immobilisées pendant quelque temps.

Photo Robert Mailloux, LA PRESSE

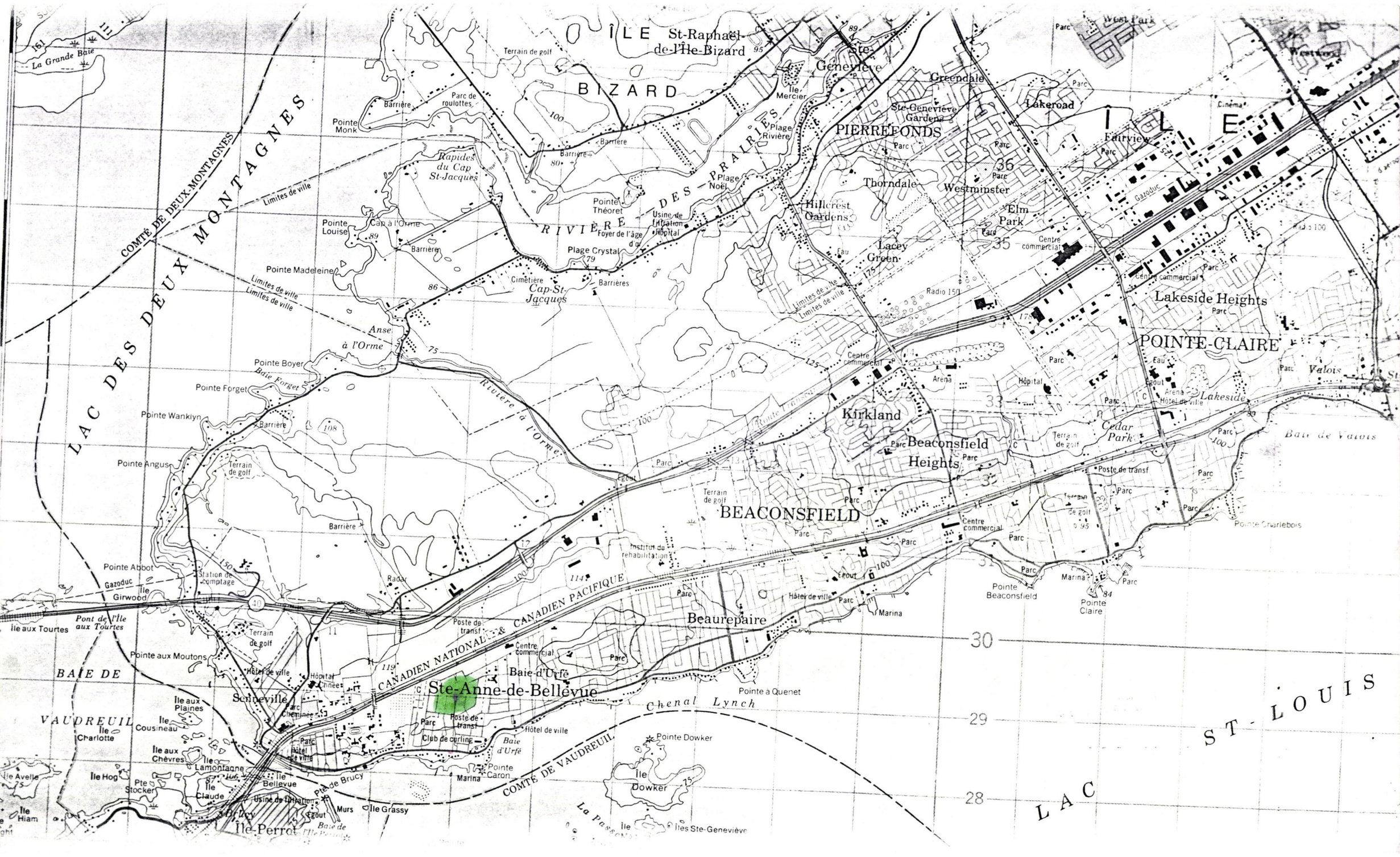
ÎLE St-Raphaël-de-l'Île-Bizard
BIZARD
Ste-Geneviève
Ile Mercier
Terrain de golf
Parc de roulottes
Barrière
Pointe Monk
Plage Rivière
Rapides du Cap St-Jacques
Limites de ville
COMTÉ DE DEUX-MONTAGNES
LAC DES DEUX MONTAGNES
RIVIÈRE DES PRAIRIES
Pointe Théoret
Usine de filtration
Foyer de l'âge d'or
Hôpital
Plage Noël
Pointe Louise
Cap à l'Orme
Plage Crystal
Pointe Madeleine
Cimetière
Cap-St-Jacques
Barrières
Anse à l'Orme
Pointe Boyer
Baie Forget
Pointe Forget
Pointe Wanklyn
Pointe Angus
Rivière à l'Orme
Greendale
Ste-Geneviève Gardens
Lakeroad
PIERREFONDS
Fairview
Thorndale
Westminster
Hillcrest Gardens
Elm Park
Lacey Green
Centre commercial
Lakeside Heights
POINTE-CLAIRE
Arena
Hôtel de ville
Hôpital
Kirkland
Beaconsfield Heights
Cedar Park
Lakeside
Baie de Valois
Pointe Charlebois
Terrain de golf
Poste de transf
Institut de réhabilitation
BEACONSFIELD
Pointe Abbot
Gazoduc
Ile Girwood
Station de comptage
Radar
CANADIEN NATIONAL & CANADIEN PACIFIQUE
Pont de l'Ile aux Tourtes
Ile aux Tourtes
Pointe aux Moutons
Beaurepaire
Pointe Beaconsfield
Marina
Pointe Claire
BAIE DE VAUDREUIL
Ste-Anne-de-Bellevue
Baie d'Urfé
Senneville
Ile aux Plaines
Ile Cousineau
Ile Charlotte
Ile aux Chèvres
Ile Lamontagne
Ile Hog
Pte Stocker
Ile Claude
Ile Bellevue
Pte de Brucy
Usine de filtration
Murs
Ile Grassy
Ile Perrot
Ile Avelle
Ile Hiam
Pointe à Quenet
Chenal Lynch
Pointe Dowker
Ile Dowker
Pointe Caron
Club de curling
COMTÉ DE VAUDREUIL
La Passe
Iles Ste-Geneviève
LAC ST-LOUIS
30
29
28

# Bien que courte la pluie a semé le désarroi

Il n'a pas plu longtemps hier soir: à peine deux heures. Mais les 30 millimètres de pluie qui se sont accumulés durant cette courte période n'ont pas été sans causer quelques désagréments: caves inondées, rues bloquées, voitures embourbées, arbres cassés, etc.

De toutes les municipalités de la région, c'est Lorettetville qui a été la plus touchée. Plusieurs sous-sols ont été inondés, particulièrement dans le secteur sud de la ville, à l'est du boulevard de l'Ormière. Au plus fort de l'orage, il y avait, à certains endroits de la rue Racine, jusqu'à six pouces d'eau.



PC

Montréal aussi y a goûté. Des vents de 100 kilomètres à l'heure ont entre autres provoqué une chute d'arbre sur une maison.

A Charlesbourg, il y a eu quelques pannes d'électricité et des accumulations d'eau à certains endroits. A un certain moment, les voitures ne pouvaient plus circuler sur une partie du boulevard Jean-Talon.

Au service des incendies de Québec, on a reçu "énormément de plaintes" pour des caves inondées. De l'eau s'est également accumulée dans certaines rues, notamment sur le boulevard Hamel.

A Beauport, le service de police a reçu beaucoup de plaintes pour des infiltrations d'eau. Le quartier Montmorency a été un peu plus touché que les autres secteurs.

A Vanier, on a reçu plusieurs plaintes pour des inondations tandis qu'à Sainte-Foy, il y a eu plusieurs petits accrochages pendant l'orage. Dans cette municipalité, l'eau a également envahi certaines artères, comme le boulevard Charest, sous le tunnel du boulevard Dufferin, où il y avait, au plus fort de l'orage, plus de deux pieds d'eau.

Le quartier Laurentien de Sainte-Foy, qui avait été particulièrement touché par des inondations, le samedi 16 juin dernier, a, cette fois-ci, été épargné. En tout cas, le service de police de Sainte-Foy n'a reçu aucune plainte pour le secteur. On se souviendra que près de 300 maisons avaient été inondées au cours d'un orage, dans le secteur Laurentien, à Cap-Rouge et à Saint-Augustin.

Sur la Rive-Sud, à Lévis, on a reçu quelques demandes, au service de police, pour qu'on envoie des pompes. Une rue de Val-Bélair, la rue Edimbourg, a été brisée par la pluie.

L'orage qui s'est abattu sur la région hier soir avait, auparavant, fait des ravages encore plus considérables dans la région de Montréal, au cours de l'après-midi.

La pluie et le vent ont provoqué des pannes d'électricité qui ont eu comme conséquence de priver quelque 45,000 abonnés de courant en après-midi et même en soirée. A Saint-Michel, au nord de l'agglomération urbaine de Montréal, une femme a été grièvement blessée après avoir été frappée par un éclair.

Canadian Press Clipping Services
481 UNIVERSITY AVE
TORONTO, M5W 1A7

Quebec Le Soleil, Que.
Circ. 128,762
August 3, 1979
CANADIAN PRESS CLIPPING SERVICES

IS IT THE PUBLICATION DATE??

Canadian Press Clipping Services
481 UNIVERSITY AVE.
TORONTO, M5W 1A7

Northern Daily News
Kirkland Lake, Ont.
Circ. 5,764
CANADIAN PRESS CLIPPING SERVICES

August 3, 1979

oath.
H1492

## Montreal Hit By Electrical Storm

MONTREAL (CP) — Trees were uprooted, pleasure boats overturned and a woman struck by lightning Thursday when an electrical storm with winds gusting up to 100 kilometres an hour tore through the west end of Montreal Island.

"It's not impossible that it was a tornado," said a weather official at Dorval Airport. "But it didn't act like most of them."

Instead of the circular effect common to twisters, this storm appeared to whistle straight across the island, creating what meteorologists call a "tunnel effect" as it swept along.

Canadian Press Clipping Services
481 UNIVERSITY AVE.
TORONTO, M5W 1A7

Victoria Colonist, B.C.
Circ. 31,429
August 4, 1979
CANADIAN PRESS CLIPPING SERVICES

C1492

# Tornado-like storm lashes Montreal area

MONTREAL (CP) — Trees were uprooted, pleasure boats overturned and a woman struck by lightning Thursday when an electrical storm with winds gusting to 100 kilometres tore through the west end of Montreal Island.

"It's not impossible that it was a tornado," said a weather official at Dorval airport. "But it didn't act like most of them."

**INSTEAD OF THE CIRCULAR** effect common to twisters, this storm appeared to whistle straight across the island, creating what meteorologists call a "tunnel effect" as it swept along.

Police reported no fatalities although a woman was treated in hospital after she was struck by lightning while crossing the street.

The storm snapped several power lines, briefly cutting electrical service to more than 22,000 homes, and a preliminary estimate placed property damage in the thousands.

**IT ALSO FORCED THREE** rain delays totalling nearly four hours at a baseball game between Montreal Expos and Chicago Cubs.

"I had one hell of a day today," said Expos left fielder Warren Cromartie after the game, which took six hours and 48 minutes to complete. "I didn't sleep well last night, I got to the ball park at 11 o'clock, I got the hell scared out of me by lightning . . ."

Cromartie also went hitless, but the Expos prevailed, 6-4.