0518004 A ✓

TORNADO PROJECT SUMMARY SHEET

F=2

1. DATE AND TIME Fri Aug 8 '80 1715 EDT

2. LOCATION OR PATH (attach map) MESSINES

3. PATH LENGTH ☐ NOT KNOWN ☐ <1mi; ☐ 1-4mi; ☐ 5-10mi; ☐ 11-50mi; ☐ LENGTH IF>50

4. PATH WIDTH ☐ 5. TORNADO PART OF SQUALL LINE? ☐ YES; ☐ NO; ☐ UNKNOWN

6. ANY UNUSUAL COLORATION? ☐ YES; ☐ NO; ☐ UNKNOWN

7. ANY UNUSUAL SOUND? ☐ YES; ☐ NO; ☐ UNKNOWN

8. IF ANSWER TO 6 OR 7 YES, ELABORATE;

9. LIST ANY ASSOCIATED PHENOMENA (Such as hail, vivid lightning heavy rain, no rain, etc.) -heavy rain

10. TOTAL DAMAGE ESTIMATE $ 11. TOTAL DEATHS

12. TOTAL INJURED 1 13. TOTAL HOMELESS

14. LIST ALL REFERENCES

15. SUMMARIZE REMARKS PERTAINING TO (a) FUNNEL; (b) INTERESTING OR CAPRICIOUS EVENTS.

b) Trees uprooted and broken, frame house moved entirely off its foundation.

T-D. 1842 1250 250 0

512 1250

Stan Dale : Fri
Aug 8 '80

Canadian Press Clipping Services
481 UNIVERSITY AVE.
TORONTO, M5W 1A7

Ottawa Le Droit, Ont.
Circ. 44,728
August 9, 1980
CANADIAN PRESS CLIPPING SERVICES

M 1492



Tornade à Messines

(Photo LE DROIT, par Michel Gauthier)

Une tornade qui a ravagé ,hier, la petite municipalité de Messines a déraciné de nombreux arbres et projeté à plusieurs centaines de pieds le revêtement de tôle du toit d'une grange pour ensuite l'enrouler autour des fils électriques. La tempête a aussi arraché une maison de villégiature à ses fondations, blessant grièvement son propriétaire, M. André Barbeau, un résidant de Gatineau.

Voir page 25

Canadian Press Clipping Services
481 UNIVERSITY AVE.
TORONTO, M5W 1A7

Storm Date: Fri Aug 8

Ottawa Le Droit, Ont.
Circ. 44,728
August 9, 1980
ADIAN PRESS CLIPPING SERVICES

M 1492

• *Une maison projetée à 50 pieds*

Une tornade sème panique et destrucion à Messines

par Michel Gauthier

MESSINES — Une violente tornade a ravagé plusieurs bâtiments et déraciné de nombreux arbres, hier, en fin d'après-midi, à au moins deux endroits dans la petite municipalité de Messines, en Haute-Gatineau.

C'est vers 17h 15 que le tourbillon de vent destructeur a fait son apparition, quelque part au nord du grand lac Blue Sea, semant d'abord la panique dans un centre de villégiature pour ensuite réapparaître, quelques milles plus loin, en bordure de la route 105, à environ huit milles au sud de Maniwaki.

La tornade n'a fait aucun mort mais un homme de Gatineau, M. André Barbeau, repose actuellement à l'Hôpital municipal d'Ottawa, après avoir été transféré du Centre hospitalier St-Joseph de Maniwaki, où il avait d'abord été transporté par les ambulanciers. M. Barbeau aurait été grièvement blessé quand la maison dans laquelle il se trouvait, lors du passage de la tornade au-dessus du centre de villégiature du lac Blue Sea, a été arrachée de ses fondations et projetée une cinquantaine de pieds plus loin. Il a été impossible de connaître avec précision la gravité des blessures de M. Barbeau, les autorités médicales préférant ne divivulguer aucune information.

L'épouse de M. Barbeau, ainsi que sa fille qui étaient également à l'intérieur de la maison, s'en sont tirées indemnes, selon des témoins. Outre la maison de M. Barbeau, la tornade a aussi ravagé le poste d'accueil du centre de villégiature, renversé une tente-roulotte, arraché le toit d'une grange, située en bordure de la route 105 et propriété de M. Télesphore Lafontaine, et causé de lourds dommages à la maison de M. Ferdinand Lacroix, quelques centaines de pieds plus loin.

Témoins

«Quand j'ai vu la tornade qui se dirigeait vers la maison, je me suis jeté par terre. Lorsque je me suis relevé, je n'avais plus rien au-dessus de la tête».

Celui qui raconte ces détails, le jeune Aurel Lacoursière, de Bouchette, se trouvait au sous-sol de la maison de M. Barbeau quand la tornade a fait son apparition.

«J'écoutais de la musique avec mon frère Michel a-t-il dit, et c'est en entendant crier la famille Barbeau, en haut, que nous avons jeté un coup d'oeil par la fenêtre. Couché ensuite par terre, je n'ai rien vu d'autre mais j'ai entendu le bruit que cela a fait quand la tornade a arraché la maison. C'était plutôt angoissant et j'ai eu peur».

Après être sorti du sous-sol, les frères Lacoursière sont allés chercher de l'aide auprès de M. Conrad Lafontaine, le frère de Mme Barbeau. A ce moment-là, M. Barbeau gisait parmi les débris de sa maison.

Il aura fallu que le promoteur du centre de villégiature, M. Kenneth Poulin, libère le chemin d'accès menant à cet endroit, à l'aide d'une scie mécanique (des arbres déracinés la bloquait à plusieurs endroits) avant qu'une ambulance ne soit en mesure de secourir la famille Barbeau.

Alors que M. Barbeau était conduit à l'hôpital, les autres personnes demeurées sur les lieux s'affairaient à retrouver leurs effets personnels éparpillés à plusieurs centaines de pieds à la ronde.

Pendant ce temps, quelques milles plus loin, sur la route 105, M. Ferdinand Lacroix n'en revenait pas encore que lui-même et son épouse aient pu échapper à la tornade sans être blessés.

«C'est l'arbre projeté sur la maison qui nous a protégés contre les projectiles que la tornade lançait partout», a-t-il expliqué en montrant les endroits où pièces de bois, feuilles de tôle et morceaux d'arbre avaient frappé sa demeure.

«Si ce n'avait été de cet arbre, nus serions déjà tous rendus au ciel car tout est arrivé si vite que nous n'aurions pu rien faire. Nous avions d'abord aperçu la tornade au loin, où détritus de toutes sortes et oiseaux en étaient retenus prisonniers, puis après c'est venu très vite.»

C'est à 17h 20 que la tornade s'est abattue sur cette maison, l'horloge électrique de Mme Lacroix en faisant foi car le courant a été interrompu à l'instant même.

Malgré cette tragédie, M. Lacroix ne semblait pas du tout abattu et se faisait même un plaisir de signaler, non sans sourire que sa police d'assurance, qui se terminait hier, était bonne jusqu'à minuit.

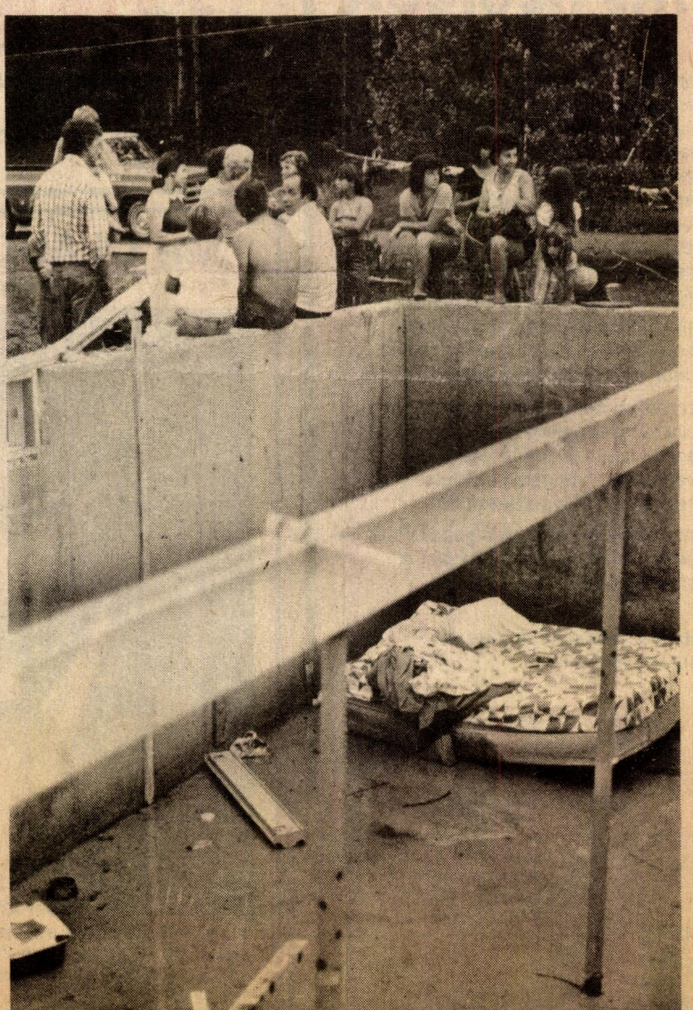

Il ne restait que la fondation de la maison de M. André Barbeau, après le passage de la tornade au-dessus d'un centre de villégiature du lac Blue Sea, hier. Deux jeunes qui écoutaient de la musique au sous-sol, Aurel et Michel Lacoursière, s'en sont tirés indemnes alors que M. Barbeau a été blessé grièvement. (Photo LE DROIT)

Storm Date.
Sat Aug 9 '80

Canadian Press Clipping Services
481 UNIVERSITY AVE.
TORONTO, M5W 1A7

Ottawa Le Droit, Ont.
Circ. 44,728
August 13, 1980
CANADIAN PRESS CLIPPING SERVICES

M. 1492

• Tornade à Messines

André Barbeau est encore dans le coma

par Michel Gauthier

MANIWAKI — M. André Barbeau, de Gatineau, qui a été grièvement blessé lors du passage d'une tornade au-dessus d'un centre de villégiature du lac Blue Sea, dans la municipalité de Messines, samedi, repose toujours dans un état critique à l'Hôpital municipal d'Ottawa.

Selon un porte-parole de la famille, M. Barbeau est actuellement inconscient et souffre de multiples fractures et lésions corporelles. La victime de la tornade n'a en fait pas repris conscience depuis que la tragédie est survenue et doit présentement respirer à l'aide d'un appareil spécial.

C'est vers 17h 15, vendredi dernier, que la tornade est passée à Messines. M. Barbeau se trouvait à l'intérieur de sa maison de villégiature quand celle-ci a été littéralement arrachée de ses fondations et projetée plus loin avec fracas. Sa femme et sa fille, qui se trouvaient également à l'intérieur de la maison, ont eu plus de chance et s'en sont tirées presque indemnes. Deux adolescents, des visiteurs, qui se trouvaient au sous-sol, n'ont également pas été blessés, en étant quitte pour la peur.