B

F=0 QUE

TORNADO PROJECT SUMMARY SHEET

1. DATE AND TIME THUR JULY 12, 1979 1625 EST

2. LOCATION OR PATH (attach map)
18 677600 5130000 (4000 ϕ) POINTE-DU-LAC 05979-01

3. PATH LENGTH ☐ NOT KNOWN ☐ <1mi; ☐ 1-4mi; ☐ 5-10mi; ☐ 11-50mi; ☐ LENGTH IF>50mi

4. PATH WIDTH ☐ 5. TORNADO PART OF SQUALL LINE? ☐ YES; ☐ NO; ☐ UNKNOWN:

6. ANY UNUSUAL COLORATION? ☐ YES; ☐ NO; ☐ UNKNOWN

7. ANY UNUSUAL SOUND? ☐ YES; ☐ NO; ☐ UNKNOWN

8. IF ANSWER TO 6 OR 7 YES, ELABORATE;

9. LIST ANY ASSOCIATED PHENOMENA (Such as hail, vivid lightning heavy rain, no rain, etc.) Hail.

10. TOTAL DAMAGE ESTIMATE $5,000 11. TOTAL DEATHS NONE

12. TOTAL INJURED NONE 13. TOTAL HOMELESS NONE

14. LIST ALL REFERENCES

LE NOUVELLISTE, TROIS RIVIERES, JULY 13, 1979

15. SUMMARIZE REMARKS PERTAINING TO (a) FUNNEL; (b) INTERESTING OR CAPRICIOUS EVENTS.

(1a) Called a "small tornado"

(1b) Trees broken, a barn thrown off its foundation.

Le Nouvelliste
Trois Rivieres, Que.
Circ. 49,876
CANADIAN PRESS CLIPPING SERVICES
July 13, 1979

M.1492

Une tornade soulève une grange et la projette au loin

par Berthold LEVESQUE

POINTE-DU-LAC — Une tornade a causé des dégâts particulièrement dans le rang de l'Acadie à Pointe-du-Lac hier, alors que le vent a brisé quelques arbres en plus d'arracher une bâtisse de ses fondations. Ces dégâts évalués à environ $5,000 ont été causés chez M. Paul Lesieur, du 4171 rang de l'Acadie, soit aux limites de Pointe-du-Lac et Yamachiche. La tornade s'est produite vers 17h25.

M. Lesieur qui est propriétaire d'une épicerie du même nom à cet endroit a dû constater le bris de grosses, branches qui se sont écrasées sur les chaises de parterre, lors du passage de ce vent violent accompagné d'une forte grêle.

Une bâtisse qui devait servir à abriter du foin a quitté ses fondations pour s'écraser en pièces détachées à plusieurs dizaines de pieds plus loin. Le toit s'est échoué, pour sa part, à environ 200 pieds de son endroit habituel. Enfin, les légumes, le blé d'Inde en particulier, ont dû plier l'échine sous la force du vent. Le hangar qui a subi les dégâts appartenait à M. Marcel Lesieur.

Les voisins des Lesieur ont aussi subi quelques dégâts, même s'ils sont moins importants. Chez M. Robert Gauthier, un arbre a été sectionné au passage du vent violent qui s'en prenait également à une lourde balançoire chez un autre voisin, M. Guy Vézina.

Ailleurs dans la région, on n'a signalé aucun dégât d'importance heureusement, même si des pluies torrentielles ont été constatées.

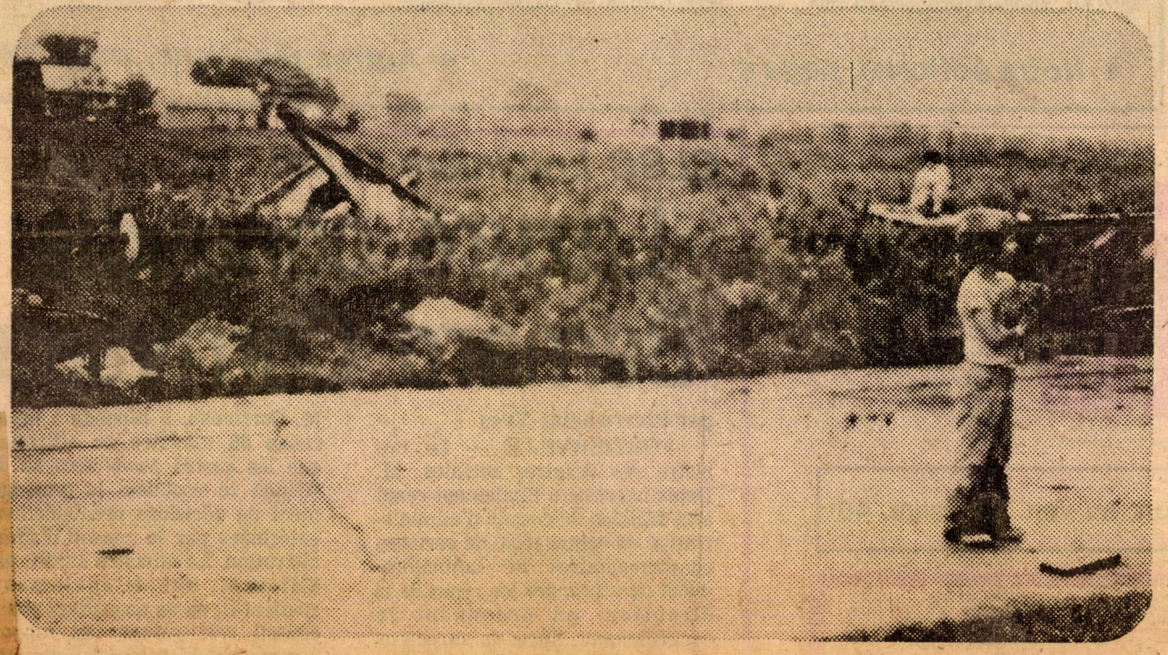

(Photo Claude Abel)

Cette photo nous montre une bâtisse en pièces détachées qui a d'abord été transportée dans les airs lors de la mini-tornade d'hier à Pointe-du-Lac, pour s'écraser finalement à une bonne centaine de pieds plus loin.

TORNADO

1725 EDT THUR JULY 12, 1979

QUE

Que

Le Nouvelliste : Fri July 13 '79

Storm Date: Thurs July 12 '79

Une tornade soulève une grange et la projette au loin

par Berthold LEVESQUE

POINTE-DU-LAC — Une tornade a causé des dégâts particulièrement dans le rang de l'Acadie à Pointe-du-Lac hier, alors que le vent a brisé quelques arbres en plus d'arracher une bâtisse de ses fondations. Ces dégâts évalués à environ $5,000 ont été causés chez M. Paul Lesieur, du 4171 rang de l'Acadie, soit aux limites de Pointe-du-Lac et Yamachiche. La tornade s'est produite vers 17h25.

M. Lesieur qui est propriétaire d'une épicerie du même nom à cet endroit a dû constater le bris de grosses, branches qui se sont écrasées sur les chaises de parterre, lors du passage de ce vent violent accompagné d'une forte grêle.

Une bâtisse qui devait servir à abriter du foin a quitté ses fondations pour s'écraser en pièces détachées à plusieurs dizaines de pieds plus loin. Le toit s'est échoué, pour sa part, à environ 200 pieds de son endroit habituel. Enfin, les légumes, le blé d'Inde en particulier, ont dû plier l'échine sous la force du vent. Le hangar qui a subi les dégâts appartenait à M. Marcel Lesieur.

Les voisins des Lesieur ont aussi subi quelques dégâts, même s'ils sont moins importants. Chez M. Robert Gauthier, un arbre a été sectionné au passage du vent violent qui s'en prenait également à une lourde balançoire chez un autre voisin, M. Guy Vézina.

Ailleurs dans la région, on n'a signalé aucun dégât d'importance heureusement, même si des pluies torrentielles ont été constatées.

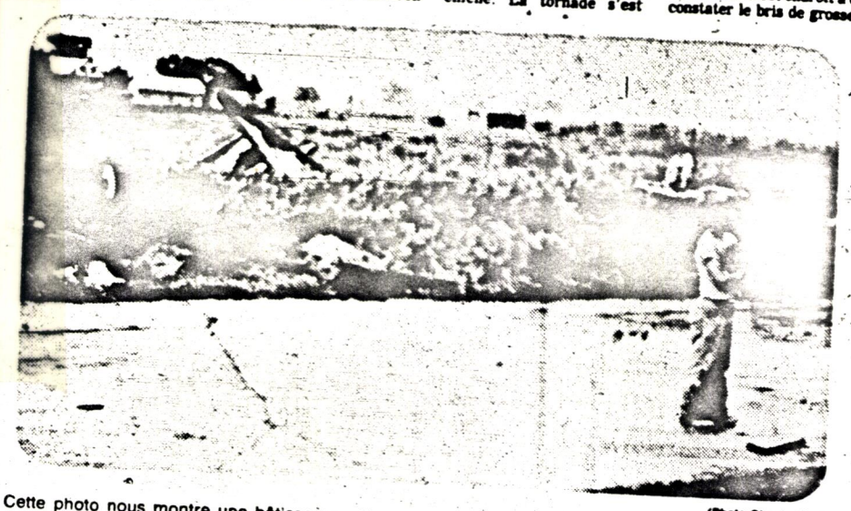

(Photo Claude Abel)

Cette photo nous montre une bâtisse en pièces détachées qui a d'abord été transportée dans les airs lors de la mini-tornade d'hier à Pointe-du-Lac, pour s'écraser finalement à une bonne centaine de pieds plus loin.

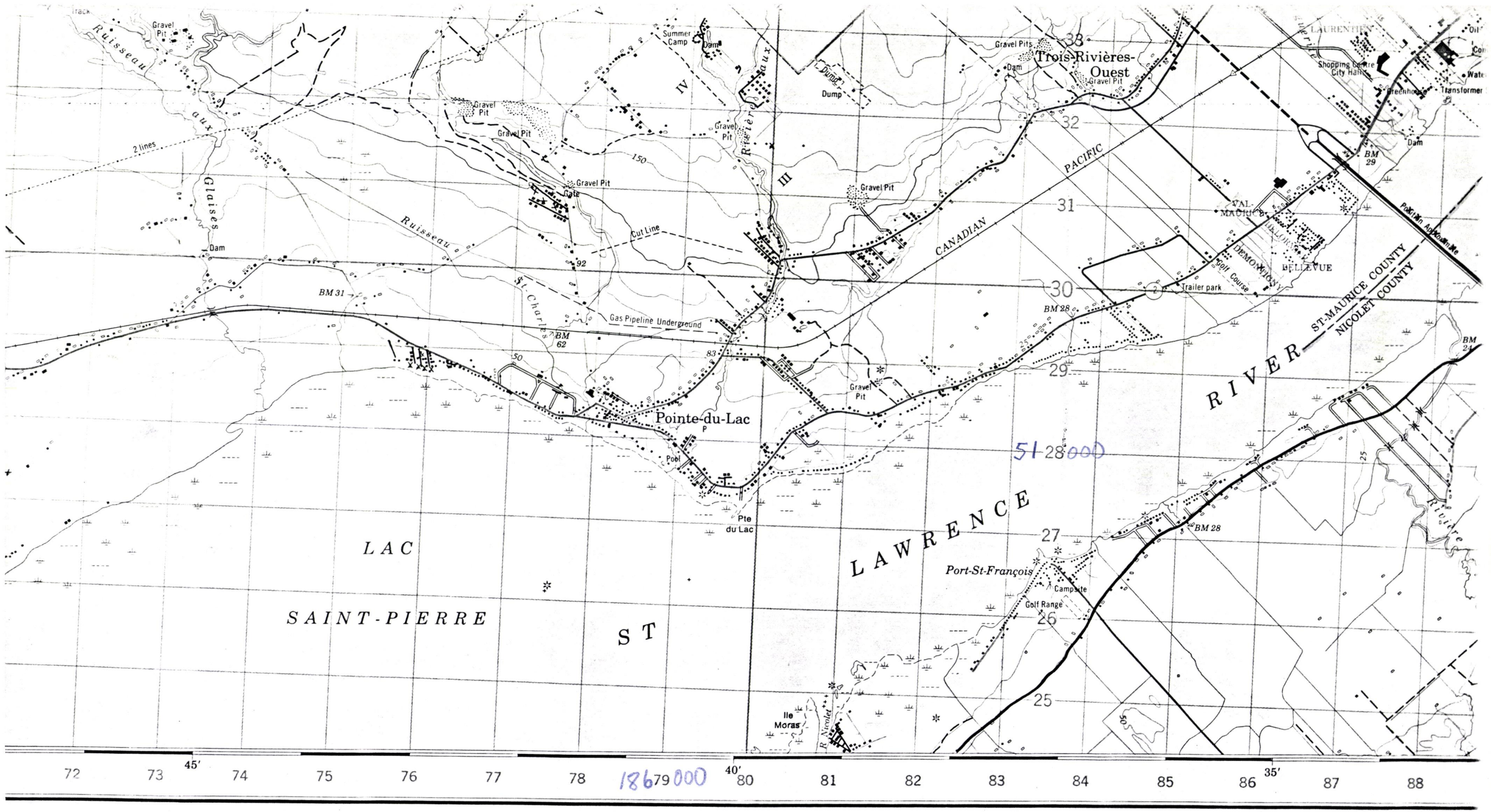

TROIS-RIVIÈRES

QUÉBEC

MISE EN GARDE:
Les détails surimprimés sur cette carte pour la mettre à jour ont été compilés dans nos bureaux à partir des meilleurs plans