C 0598203 ✓ F=0

TORNADO PROJECT SUMMARY SHEET

1. DATE AND TIME July 17, 1982 around 6:00 pm

2. LOCATION OR PATH (attach map) Jonquière, Que.

3. PATH LENGTH ☐ NOT KNOWN ☐ <1mi; ☐ 1-4mi; ☐ 5-10mi; ☐ 11-50mi; ☐ LENGTH IF>50mi

4. PATH WIDTH ☐ 5. TORNADO PART OF SQUALL LINE? ☐ YES; ☐ NO; ☐ UNKNOWN:

6. ANY UNUSUAL COLORATION? ☐ YES; ☐ NO; ☐ UNKNOWN

7. ANY UNUSUAL SOUND? ☐ YES; ☐ NO; ☐ UNKNOWN

8. IF ANSWER TO 6 OR 7 YES, ELABORATE;

9. LIST ANY ASSOCIATED PHENOMENA (Such as hail, vivid lightning heavy rain, no rain, etc.) —heavy rain

10. TOTAL DAMAGE ESTIMATE $ 11. TOTAL DEATHS

12. TOTAL INJURED 13. TOTAL HOMELESS

14. LIST ALL REFERENCES

15. SUMMARIZE REMARKS PERTAINING TO (a) FUNNEL; (b) INTERESTING OR CAPRICIOUS EVENTS.

b) Trees down, uprooted and broken, roof damage,

T.D. 19333500
5365000 1154 R.

Y1492

Une mini-tornade cause des dégâts



page 3

CHICOUTIMI PROGRESS DIMANCHE

STORM DATE: JULY 17, 1982

QUE.

CHICOUTIMI PROGRES - DIMANCHE

STORM DATE JULY 17, 1982

Une mini-tornade balaie la région

Par Martin Tremblay

CHICOUTIMI — La région du Saguenay-Lac-Saint-Jean a été frappée hier après-midi sur l'heure du souper par des vents violents accompagnés de pluies diluviennes qui ont causé d'importants dommages en particulier dans les secteurs de Chicoutimi et de Jonquière.

Dans le secteur de Chicoutimi, un viaduc reliant les rues Caron et des Oblats et chevauchant par le fait même le boulevard Saint-Paul a été fermé à la circulation après que les pluies eurent causé des dommages importants aux approches situé à l'embouchure de la rue des Oblats.

Des tonnes de terre ont été traînées jusque sur le boulevard Saint-Paul et les autorités ont dû interrompre la circulation sur cette voie importante durant plus de trois heures afin de faire les travaux nécessaires.

Quant au viaduc, on a craint à un certain moment que ce dernier ne s'effondre, privé qu'il était de tout appui sous le parapet.

Ce viaduc a souffert de cette tempête pour la simple raison que durant la nuit de vendredi à samedi, il avait déjà subi les assauts de Dame température.

En plus de ce viaduc, la grande majorité des rues ont été inondées, en particulier la rue Fréchette qui a été fermée durant toute la soirée suite à une inondation.

Tornade

A Jonquière, c'est une véritable petite tornade qui a frappé les rues Guay-Lussac, Frégault et Lavoisier alors qu'une dizaine d'arbres ont été arrachés.

Dans ces rues, c'était une vraie désolation de voir les arbres tombés dans un cas sur une voiture, dans un autre au centre de la rue et dans un dernier cas, par-dessus un lampadaire qui avait été arraché de son socle.

Les dommages sont très élevés dans ce secteur.

En plus de cette mini-tornade, deux transformateurs ont sauté à l'angle des rues Saint-Dominique et Sainte-Cécile privant de service les usagers d'Hydro-Québec.

A tout cela, il faut ajouter les dégâts d'eau dans plusieurs sous-sols de la région, causant aussi des dommages dont l'ampleur ne peut être établie pour le moment.

Pour la région, c'était la première véritable tempête de la saison estivale.



Sur la rue Bégin à Chicoutimi, plus d'un pied d'eau.

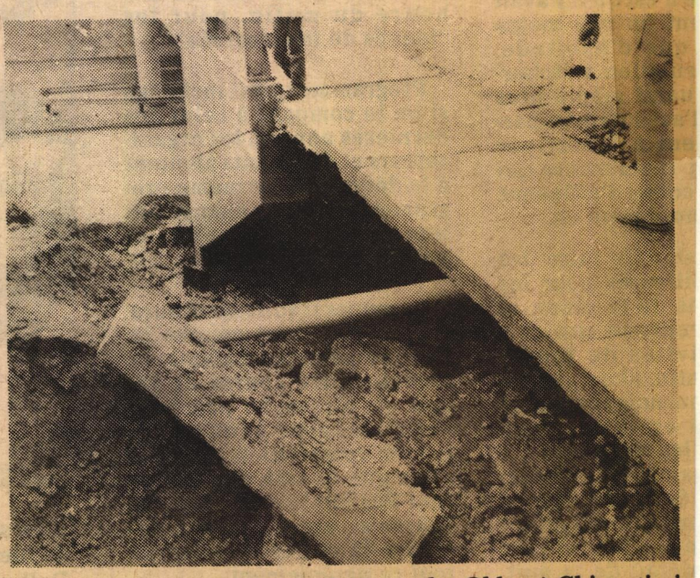

Le viaduc reliant les rues Caron et des Oblats à Chicoutimi a failli s'écrouler suite à un éboulis causé par l'eau.

Canadian Press Clipping Services
481 UNIVERSITY AVE
TORONTO, M5W 1A7

Chicoutimi Progress Dimanche
Québec
July 18, 1982

CANADIAN PRESS CLIPPING SERVICES

STORM DATE : JULY 17, 1982



Ce camion stationné sur la rue Ringaud a subi de lourds dommages après que cet arbre se fut écrasé sur la cabine.
(Photos Denis Riverin)

QUE

Storm date: Sun. July 18 1982

CLIMATIC PERSPECTIVES, AES.
JULY 23, 1982 VOL 4 NO 28

QUÉBEC

Above normal temperatures dominated the week in Québec. Record maximum temperature of 33.4° was reported at Gaspé on July 19 (previous record for July 32.8°). A violent thunderstorm ripped through the communities north of Sept-Iles on July 15, dumping 10.8 mm of rain in 5 minutes duration. Walnut size hail covered the ground at Gagnon for a few hours. → July 17?

On July 18, another severe thunderstorm in southern Québec dumped nearly 25 mm of rain in ½ hour at Chicoutimi, large trees were uprooted and there were several reports of damages to roof tops.